

3. STANDAR PELAYANAN PERIZINAN BERUSAHA USAHA MIKRO KECIL (UMK) RISIKO MENENGAH TINGGI DAN TINGGI - ORANG PERSEORANGAN

NO	KOMPONEN	URAIAN
1.	Dasar Hukum	<ol style="list-style-type: none"> 1. Undang-Undang Nomor 11 tentang Cipta Kerja. 2. Peraturan Pemerintah Nomor 5 Tahun 2021 tentang Penyelenggaraan Perizinan Berusaha Berbasis Risiko. 3. Peraturan Pemerintah Nomor 6 Tahun 2021 tentang Penyelenggaraan Perizinan Berusaha di Daerah. 4. Peraturan Badan Koordinasi Penanaman Modal Republik Indonesia Nomor 3 Tahun 2021 tentang Sistem Perizinan Berusaha Berbasis Risiko Terintegrasi Secara Elektronik. 5. Peraturan Badan Koordinasi Penanaman Modal Republik Indonesia Nomor 4 Tahun 2021 tentang Pedoman dan Tata Cara Pelayanan Perizinan Berusaha Berbasis Risiko dan Fasilitas Penanaman Modal.
2.	Persyaratan	<ol style="list-style-type: none"> 1. Memiliki Nomor Induk Kependudukan (NIK) bagi Pelaku Usaha Perorangan(WNI) 2. Memili Passport bagi Pelaku Usaha Perorangan (WNA) 3. Memiliki Akta Pendirian Perusahaan bagi Pelaku Usaha Badan Hukum 4. Memiliki NPWP bagi pelaku Usaha Badan Hukum; 5. Memiliki Hak Akses OSS Berupa username dan Password yang diperoleh setelah mendaftarkan di oss.go.id

3. Sistem, mekanisme dan prosedur;

A. Bagan alir Perizinan UMK Risiko Menengah Tinggi dan Tinggi - Orang Perseorangan

a. Alur Penerbitan Sertifikat Standar untuk Risiko Menengah Tinggi

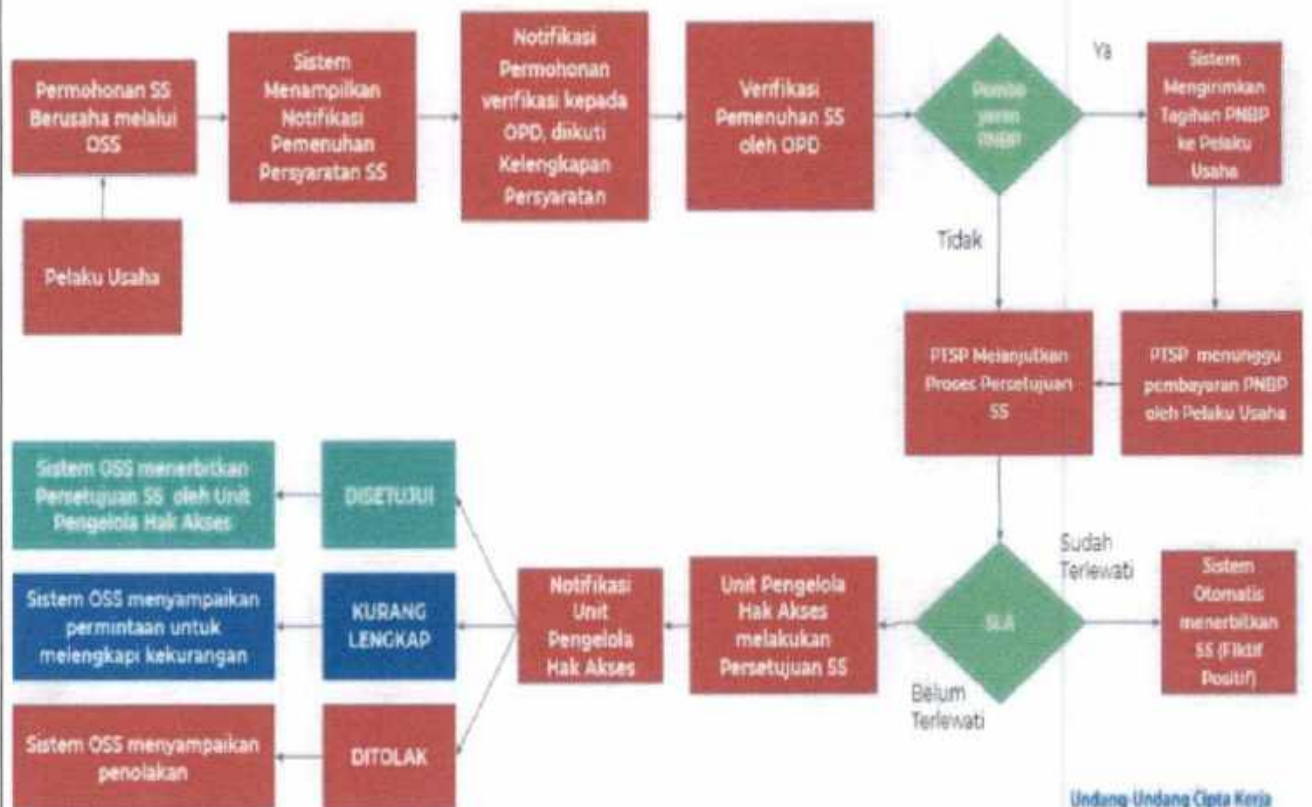

b. Alur Penerbitan Persetujuan Izin untuk Risiko Tinggi

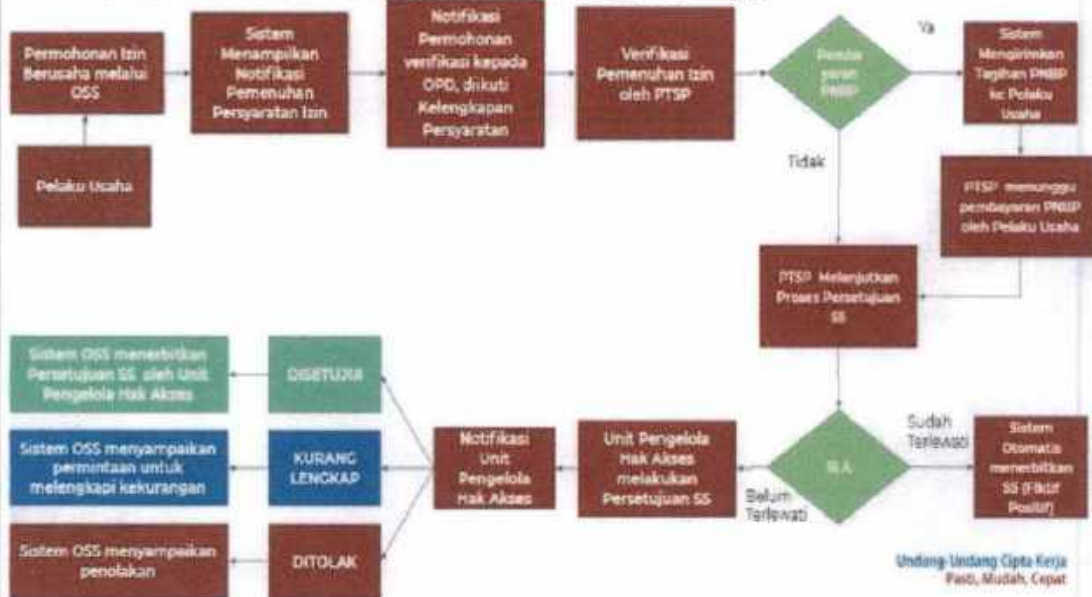

B. Kategori Pelaku Usaha

C. Langkah Pendaftaran Hak Akses Non Usaha Mikro dan Kecil (Non UMK)

1. Kunjungi <https://oss.go.id/>
2. Pilih **DAFTAR**
3. Pilih **Skala Usaha Non UMK**
4. Pilih **Jenis Pelaku Usaha Non UMK**
5. Lengkapi **Formulir Pendaftaran**
6. Masukkan **Kode Verifikasi**
7. Lengkapi **Formulir** dan buat **Password Baru**
8. Lengkapi **Formulir Data Pelaku Usaha**
9. Cek email Anda untuk mengetahui **Username dan Password**
10. Pendaftaran **Berhasil**
11. Hak Akses Anda **siap digunakan** untuk masuk ke system OSS

1. Kunjungi <https://oss.go.id/>

2. Pilih **DAFTAR**

3. Pilih **Skala Non UMK**

4. Pilih Jenis Pelaku Usaha UMK

Stata Usaha Anda adalah Non UMK

Jenis Pelaku Usaha

Kembali Lanjutkan

- Pilih Jenis Pelaku Usaha (Orang Perseorangan atau Badan Usaha)
- Lengkapi formulir pendaftaran yang tersedia

5. Lengkapi Formulir Pendaftaran

Lengkapi data jika sebagai Non UMK (Orang Perseorangan)

Stata Usaha Anda adalah Non UMK

Jenis Pelaku Usaha

Nomor Telepon Seluler

Alamat Email

Kirim Kode Verifikasi Melalui Email

Kembali Lanjutkan

- Pilih Jenis Pelaku Usaha **Orang Perseorangan**
- Data yang harus Anda lengkapi:
 1. Nomor Telepon Seluler
 2. Alamat Email
- Klik **Kirim Kode Verifikasi Melalui Email**

6. Masukkan Kode Verifikasi

a. Masukkan Kode Verifikasi (Jika Kode Verifikasi Dikirim ke Email)

Kode Verifikasi telah terkirim ke Email Anda

Silakan periksa Email Anda di nomor (janebel)@indomain.com

Tutup

Verifikasi Email

Masukkan kode verifikasi yang dikirim ke Email Anda

Perbarui Kode

- Klik **Perbarui Kode** untuk mendapatkan **Kode Verifikasi Baru**
- Masukkan **Kode Verifikasi** yang telah terkirim melalui email

7. Lengkapi Formulir dan buat Password Baru (Orang Perseorangan)

Stata Usaha Anda adalah Non UMK

Jenis Pelaku Usaha

Nomor Telepon Seluler

Alamat Email

Masukkan nama badan usaha (maksudnya nama toko)

Kirim Kode Verifikasi Melalui Email

Ulangi Password

Konfirmasi

Kembali Lanjutkan

- Lengkapi **Nama Badan Usaha**
- Buat **Password Baru**
- **Password** yang dimasukkan **minimum 8 karakter**, **kombinasi huruf kapital**, **huruf kecil**, **angka**, dan **karakter spesial** (!@#\$%^&*._-)
- Ulangi **Password**
- Klik **Konfirmasi**

8. Lengkapi Data Pelaku Usaha (Orang Perseorangan)

- Lengkapi **Nomor Induk Kependudukan**
- Pilih **Jenis Kelamin**
- Lengkapi **Tanggal Lahir**
- Lengkapi **Alamat** sesuai dengan KTP
- Pilih **Provinsi, Kabupaten/Kota, Kecamatan, dan Kelurahan/Desa** sesuai dengan KTP
- Centang **Disclaimer**
- Klik **Daftar**

Undang-Undang Cipta Kerja
Pasal, Rukhuk, Cipta

9. Pendaftaran **Berhasil**

10. Cek email Anda untuk mengetahui *username* dan *password*

11. Akun **Siap digunakan** untuk masuk ke sistem OSS

D. Langkah Mengurus Perizinan Berusaha Bagi Non Usaha Mikro Kecil (UMK) Risiko Menengah Tinggi dan tinggi - Orang Perseorangan

1. Pastikan Anda telah memiliki Hak Akses
2. Kunjungi <https://oss.go.id/>
3. Pilih **MASUK**
4. Masukkan Username dan Password beserta CAPTCHA yang tertera, lalu klik tombol **MASUK**
5. Klik Menu **Perizinan Berusaha** dan pilih **Permohonan Baru**
6. Lengkapi **Data Pelaku Usaha**
7. Isi Data **Pemilihan Bidang Usaha**
8. Lengkapi **Data Detail Usaha**
9. Lengkapi **Data Produk/Jasa**
10. Periksa **Daftar Produk/Jasa**
11. Periksa **Data Usaha**
12. Periksa **Daftar Kegiatan Usaha**
13. Periksa dan Lengkapi **Dokumen Persetujuan Lingkungan (KBLI/Bidang Usaha Tertentu)**
14. Pahami dan Centang **Pernyataan Mandiri**
15. Periksa **Draf Perizinan Berusaha**
16. **Perizinan Berusaha terbit (SS belum terverifikasi/izin belum terbit)**

Lanjutkan langkah-langkah *Pemenuhan Persyaratan* dalam proses mendapatkan *NIB (untuk operasional dan komersial)* dan *Sertifikat Standar terverifikasi/izin terbit*

1. Pastikan Anda telah memiliki **Hak Akses**

Hak akses berupa **username** dan **password** yang dikirimkan ke e-mail yang dicantumkan pada saat pendaftaran.

2. Kunjungi <https://oss.go.id/>

3. Pilih masuk

4. Masukkan **username** dan **password** beserta **kode CAPTCHA** yang tertera, lalu klik tombol masuk

5. Klik menu **perizinan berusaha** dan pilih **permohonan baru**

6. Lengkapi data pelaku usaha

- Sistem akan menampilkan data secara otomatis:
 1. Nomor Induk Kependudukan (NIK)
 2. Nama
 3. Jenis Kelamin
 4. Tempat/Tanggal Lahir
 5. Nomor Telepon
 6. Alamat Sesuai KTP
- Data yang harus Anda lengkapi:
 1. Nomor Pokok Wajib Pajak (NPWP) Pribadi
 2. Email
 3. Apakah Anda sudah memiliki BPJS Ketenagakerjaan? (Jika **Ya**, isi nomor BPJS Ketenagakerjaan)
 4. Apakah Anda sudah memiliki BPJS Kesehatan? (Jika **Ya**, isi nomor BPJS Kesehatan)Proses perizinan akan **tetap bisa dilanjutkan** walaupun Pelaku Usaha **belum memiliki** BPJS Ketenagakerjaan atau BPJS Kesehatan.
- Klik tombol **SIMPAN DATA**.
- Klik tombol **ISI BIDANG USAHA**.

Undang-Undang Cipta Kerja
Pasti, Mudah, Cepat

7. Lengkapi data bidang usaha

Catatan: Pelaku Usaha dapat mengecek nomor KBLI melalui <https://www.pptd.id/informasi/kbli-berbasis-risiko>

- Sistem akan **menampilkan Form Pemilihan Bidang Usaha**
- Data yang harus Anda lengkapi:
 1. Jenis Kegiatan Usaha (Utama, Pendukung, Kantor Cabang Administrasi, atau Pendukung UMKU)
 2. Bidang Usaha (Apabila bidang usaha yang dipilih **masuk dalam ketentuan BUPM**, sistem akan menampilkan pilihan kegiatan. Pilih kegiatan usaha yang sesuai dengan kegiatan yang dilakukan Pelaku Usaha)
 3. Uraian Bidang Usaha, akan **otomatis terisi** oleh sistem setelah memilih KBLI/Bidang Usaha
 4. Ruang Lingkup Kegiatan
- Klik tombol **SIMPAN**.

8. Lengkapi Data Detail Bidang Usaha

8.a. Lengkapi data detail usaha (Jika pilih "Lokasi Kegiatan Usaha" di DARAT)

- Data yang harus Anda lengkapi:
 - Apakah sudah memiliki perizinan berusaha yang sebelumnya? (Jika **Sudah**, akan **muncul formulir** yang berisi Nama, Penerbit Izin, Nomor Izin, Lampiran File, Tanggal Terbit)
 - Apakah Anda memiliki NPWP berbeda/cabang di lokasi ini? (Jika **Ya**, akan **muncul kolom NPWP** dan isilah dengan 15 digit nomor NPWP yang sesuai)
 - Nama Usaha / Kegiatan
 - Apakah Kegiatan Usaha ini berada di lokasi yang sama dengan kegiatan usaha sebelumnya? (Jika **ada**, (Pertanyaan ini akan muncul pada pengisian **proyek kedua dan seterusnya** ketika mengajukan **lebih dari 1 bidang usaha/KBL**)
 - Lokasi Kegiatan Usaha
 - Luas Lahan Usaha dan Satuannya
 - Apakah Anda sudah menguasai lahan tersebut? (Setelah memilih, akan **muncul pilihan** terkait **Status Lahan Usaha** dan **pilih yang sesuai**)
 - Apakah memerlukan bangunan untuk kegiatan usaha ini? (Jika **Ya**, akan **muncul formulir pilihan** terkait **Bangunan** dan **pilih yang sesuai**) (Jika **Milik Sendiri**, akan **muncul formulir Detail Bangunan** seperti **jumlah bangunan, PBG/IMB, dan SLF** di bagian setelah pengisian lokasi usaha, lalu **lengkapi yang sesuai**)

- Data yang harus Anda lengkapi:
 - Apakah lokasi usaha berada dalam lintas provinsi/kabupaten/kota?
 - Alamat Usaha
 - Provinsi
 - Kabupaten/Kota
 - Jika **Kabupaten/Kota** terpilih ada **Kawasan**, akan **muncul pilihan** terkait **Apakah lokasi usaha berada di Kawasan (KI, KEK, KPBPB) dan Nama Kawasan**.
 - Jika **Kabupaten/Kota** terpilih tidak ada **Kawasan**, akan **muncul Kecamatan dan Kelurahan/Desa**, lalu **pilih yang sesuai**.
 - Kode Pos
 - Tipe Gambar Peta
 - Jika **Point**, maka **isilah titik Latitude dan Longitude** sesuai dengan lokasi usaha.
 - Jika **Polygon**, maka **unggah file polygon** dalam **format SHP Complete**.

- Jika **Point**, maka **isilah titik Latitude dan Longitude** sesuai dengan lokasi usaha.

- Jika **Polygon**, maka **unggah file polygon** dalam **format SHP Complete**.

- Data yang harus Anda lengkapi:
 1. Apakah kegiatan usaha merupakan rencana pembangunan dan pengembangan Objek Vital Nasional? (Jika Ya, maka unggah **File Keputusan Objek Vital Nasional**)
- Lalu klik tombol **CEK RDTR dan Kegiatan**. (jika ada)
 - a) Jika **lokasi usaha tersedia RDTR, kegiatan usaha dan lokasi sesuai RDTR**, maka akan **muncul notifikasi** ketentuan-ketentuan dalam RDTR yang Anda pilih dan jika **sudah sesuai** maka dapat klik tombol **LANJUT**.
 - b) Jika **lokasi usaha tersedia RDTR**, sedangkan **kegiatan usaha dan lokasi TIDAK sesuai RDTR**, maka Anda **harus mengubah KBLI atau lokasi usaha** dengan klik tombol **BELUM**.
 - c) Jika **lokasi usaha TIDAK tersedia RDTR**, maka akan **muncul pertanyaan terkait dengan Pasal 181 Peraturan Pemerintah Nomor 5 Tahun 2021**.

Undang-Undang Cipta Kerja
Pasti, Mudah, Cepat

- Data yang harus Anda lengkapi:
 1. Pembelian dan Pematangan Tanah
 2. Bangunan / Gedung
 3. Mesin / Peralatan Dalam Negeri
 4. Mesin / Peralatan Impor
 5. Mesin / Peralatan (terisi otomatis)
 6. Investasi Lain-Lain
 7. Total Modal Tetap (terisi otomatis)
 8. Modal Kerja 3 Bulan
 9. Total Nilai Investasi (terisi otomatis)
- Klik tombol **VALIDASI RISIKO**, untuk mengetahui skala usaha dan tingkat risiko.

- Sistem akan **otomatis menampilkan skala usaha dan tingkat risiko** pada usaha Anda berdasarkan pengisian data.
- Data yang harus Anda lengkapi:
 1. Deskripsi Kegiatan Usaha
 2. Jangka Waktu Perkiraan Beroperasi/Produksi
 3. Tenaga Kerja Indonesia (Laki-Laki)
 4. Tenaga Kerja Indonesia (Perempuan)
 5. Jumlah Tenaga Kerja Indonesia (otomatis terisi)
 6. Jumlah Tenaga Kerja Asing
- Klik tombol **TAMBAH PRODUK/JASA** (lanjut ke langkah 9).

Undang-Undang Cipta Kerja
Pasti, Mudah, Cepat

8.b. Lengkapi data detail usaha (Jika pilih "Lokasi Kegiatan Usaha" di HUTAN)

- Data yang harus Anda lengkapi:
 1. Apakah sudah memiliki perizinan berusaha yang sebelumnya? (Jika **Sudah** akan **muncul formulir** yang berisi Nama Penerbit, Izin, Nomor Izin, Lampiran File, Tanggal Terbit)
 2. Apakah Anda memiliki NPWP berbeda/cabang di lokasi ini? (Jika **Ya**, akan **muncul kolom NPWP** dan islah dengan 15 digit nomor NPWP yang sesuai)
 3. Nama Usaha / Kegiatan
 4. Apakah Kegiatan Usaha ini berada di lokasi yang sama dengan kegiatan usaha sebelumnya? (Jika **ada**) (Pertanyaan ini akan muncul pada pengisian **proyek kedua dan seterusnya** ketika mengajukan **lebih dari 1 bidang usaha/KBLI**)
 5. Lokasi Kegiatan Usaha
 6. Apakah sudah memiliki IPPKH/Persetujuan Pelepasan Kawasan Hutan/Pemanfaatan Kawasan Hutan/Konservasi Kawasan Hutan sebelumnya? (Jika **Sudah**, akan **muncul formulir** yang berisi Nomor, Lampiran File, Tanggal Terbit, Tanggal habis masa berlaku)

7. Jenis Perizinan lokasi Hutan yang dibutuhkan:
- a) Jika pilih **Penggunaan / Pelepasan**, akan **muncul pilihan** yang berisi Jenis (**Penggunaan / Pelepasan**) Kawasan Hutan, Apakah Anda memiliki surat rekomendasi Gubernur?, Apakah lokasi yang dimohonkan dalam wilayah kerja Perum Perhutani?
 - b) Jika pilih **Pemanfaatan / Konservasi**, akan **muncul pilihan** yang berisi Jenis (**Pemanfaatan / Konservasi**) Kawasan Hutan, Apakah Anda memiliki surat rekomendasi Gubernur?

Undang-Undang Cipta Kerja
Pasal, Mudah, Cepat

- Data yang harus Anda lengkapi:
 1. Luas Lahan Usaha dan Satuannya
 2. Apakah memerlukan bangunan untuk kegiatan usaha ini? (Jika **Ya**, akan **muncul formulir pilihan** terkait **Bangunan** dan **pilih yang sesuai**) (Jika **Milik Sendiri**, akan **muncul formulir Detail Bangunan** seperti **jumlah bangunan, PBC/IMB, dan SLF** di bagian setelah pengisian lokasi usaha, lalu **lengkapi yang sesuai**)
 3. Apakah lokasi usaha berada dalam lintas provinsi/kabupaten/kota?

Undang-Undang Cipta Kerja
Pasal, Mudah, Cepat

- Data yang harus Anda lengkapi:
 1. Alamat Usaha
 2. Provinsi
 3. Kabupaten / Kota (Jika **Kabupaten/Kota yang terpilih ada Kawasan**, akan **muncul pilihan** terkait **Apakah lokasi usaha berada di Kawasan?** dan **Nama Kawasan**, lalu pilih yang sesuai.)
 4. Kecamatan (jika ada)
 5. Kelurahan / Desa (jika ada)
 6. Kode Pos

- Data yang harus Anda lengkapi:
 1. Pembelian dan Pematangan Tanah
 2. Bangunan / Gedung
 3. Mesin / Peralatan Dalam Negeri
 4. Mesin / Peralatan Impor
 5. Mesin / Peralatan (**terisi otomatis**)
 6. Investasi Lain-Lain
 7. Total Modal Tetap (**terisi otomatis**)
 8. Modal Kerja 3 Bulan
 9. Total Nilai Investasi (**terisi otomatis**)
- Klik tombol **VALIDASI RISIKO** untuk mengetahui skala usaha dan tingkat risiko.

Umbung-Umbung Cipta Kerja
Panti, Madah, Cepah

- Sistem akan **otomatis menampilkan skala usaha dan tingkat risiko** pada usaha Anda berdasarkan pengisian data.
- Data yang harus Anda lengkapi:
 1. Deskripsi Kegiatan Usaha
 2. Jangka Waktu Perkiraan Beroperasi/Produksi
 3. Tenaga Kerja Indonesia (Laki-Laki)
 4. Tenaga Kerja Indonesia (Perempuan)
 5. Jumlah Tenaga Kerja Indonesia (**otomatis terisi**)
 6. Jumlah Tenaga Kerja Asing
- Klik tombol **TAMBAH PRODUK/JASA** (lanjut ke **langkah 9**).

Umbung-Umbung Cipta Kerja
Panti, Madah, Cepah

B.c. Lengkapi data detail usaha (Jika pilih "Lokasi Kegiatan Usaha" di LAUT)

- Data yang harus Anda lengkapi:
 1. Apakah sudah memiliki perizinan berusaha yang sebelumnya?
(Jika **Sudah**, akan **muncul formulir** yang berisi Nama Penerbit Izin, Nomor Izin, Lampiran File, Tanggal Terbit)
 2. Apakah Anda memiliki NPWP berbeda/cabang di lokasi ini?
(Jika **Ya**, akan **muncul kolom NPWP** dan isilah dengan 15 digit nomor NPWP yang sesuai)
 3. Nama Usaha / Kegiatan
 4. Apakah Kegiatan Usaha ini berada di lokasi yang sama dengan kegiatan usaha sebelumnya? (**jika ada**)
(Pertanyaan ini akan muncul pada **pengisian proyek kedua dan seterusnya** ketika mengajukan **lebih dari 1 bidang usaha/KBLI**)
 5. Lokasi Kegiatan Usaha
 6. Apakah atas lokasi dan kegiatan yang diajukan telah memiliki kesesuaian kegiatan pemanfaatan ruang?
(Jika **Ya**, akan **muncul formulir** yang berisi Nomor, Lampiran File, Tanggal Terbit, Tanggal habis masa berlaku)

- Data yang harus Anda lengkapi:
 1. Luas/Panjang Perairan yang diperlukan dan Satuannya
 2. Kedalaman Lokasi dan Satuannya
 3. Rencana Luas Bangunan dan Satuannya
 4. Apakah perusahaan melakukan reklamasi?
 5. Nama Perairan
 6. Provinsi
(Akan **muncul** kolom **Proyek Strategis Nasional** pada beberapa **Provinsi** tertentu. Lalu, jika pilih **'Ya'** termasuk **Proyek Strategis Nasional**, akan **muncul** kolom selanjutnya yang berisi **Pilih Daftar Proyek Strategis Nasional** dan **Upload Rekomendasi Proyek Strategis Nasional (opsional)**)
 7. Koordinat
(Unggah **file** koordinat **Polygon** dalam bentuk **excel**)
 8. Apakah lokasi lintas provinsi?

Undang-Undang Cipta Kerja
Fasli, Mudah, Cepat

- Jika pilih **Ya** pada pertanyaan **'Apakah lokasi lintas provinsi?**, maka akan **muncul data lintas provinsi beserta alamatnya**.
- Klik tombol **Tambah Provinsi** untuk menambahkannya.
- Sistem akan menampilkan **Form Lintas Provinsi** dan data yang harus Anda lengkapi:
 1. Posisi Lokasi (Pilih lintas **Daratan** atau **Laut**)
 2. Provinsi
 3. Alamat
 4. Kabupaten / Kota
 5. Kecamatan
 6. Kelurahan

Undang-Undang Cipta Kerja
Fasli, Mudah, Cepat

- Data yang harus Anda lengkapi:
 1. Pembelian dan Pematangan Tanah
 2. Bangunan / Gedung
 3. Mesin / Peralatan Dalam Negeri
 4. Mesin / Peralatan Impor
 5. Mesin / Peralatan (**terisi otomatis**)
 6. Investasi Lain-Lain
 7. Total Modal Tetap (**terisi otomatis**)
 8. Modal Kerja 3 Bulan
 9. Total Nilai Investasi (**terisi otomatis**)
- Klik tombol **VALIDASI RISIKO**, untuk mengetahui skala usaha dan tingkat risiko.

Undang-Undang Cipta Kerja
Fasli, Mudah, Cepat

- Sistem akan **otomatis menampilkan skala usaha dan tingkat risiko** pada usaha Anda berdasarkan pengisian data.
- Data yang harus Anda lengkapi:
 1. Deskripsi Kegiatan Usaha
 2. Jangka Waktu Perkiraan Beroperasi/Produksi
 3. Tenaga Kerja Indonesia (Laki-Laki)
 4. Tenaga Kerja Indonesia (Perempuan)
 5. Jumlah Tenaga Kerja Indonesia (**otomatis terisi**)
 6. Jumlah Tenaga Kerja Asing
- Klik tombol **TAMBAH PRODUK/JASA** (lanjut ke **langkah 9**).

Undang-Undang Cipta Kerja
Fasos, Mudah, Cepat

9. Lengkapi Data Produk/Jasa

- Data yang harus Anda lengkapi:
 1. Jenis Produk/Jasa
(Jika pilih "**Lainnya**", akan **muncul kolom free text** dan **isi sesuai produk/jasa** yang dilakukan pada **bidang usaha/KBLI** terpilih.)
 2. Kapasitas (per Tahun)
 3. Satuan Kapasitas
- Klik tombol **SIMPAN**.

10. Periksa Daftar Produk/Jasa

No	Kapasitas	Satuan	Jenis Produk/Jasa
1	1000	orang	Manajemen

- Sistem akan menampilkan data:
 1. Kapasitas
 2. Satuan
 3. Jenis Produksi
- Klik tombol **SELESAI**.

11. Periksa Data Usaha

- Sistem akan menampilkan data:
 1. Bidang Usaha (KBLI)
 2. Lokasi Usaha
 3. Data Usaha (Jumlah tenaga kerja dan Modal Usaha)
- Klik kotak centang/checkbox
- Klik tombol SELANJUTNYA.

12. Periksa Daftar Kegiatan Usaha

12.a. Periksa Daftar Kegiatan Usaha untuk lokasi Usaha yang Perlu Verifikasi KKPR

- Jika lokasi usaha yang dimohonkan tidak berada pada wilayah yang sudah memiliki RDTR atau bukan di Kawasan Industri/ KEK/ KPBPB atau tidak memenuhi kriteria sebagaimana tercantum dalam isian terkait Pasal 181 PP 5/2021, maka sistem akan mengirimkan notifikasi permohonan Persetujuan KKPR (PKKPR) kepada Kementerian ATR/Pemerintah Daerah sesuai kewenangan, sehingga status di sini tertulis "PKKPR dalam proses verifikasi" dan Pelaku Usaha perlu melalui proses Pemenuhan Persyaratan pada menu yang sudah disediakan (dapat dilihat pada langkah 14).
- Tahapan ini juga berlaku sama untuk lokasi usaha di Hutan dan Laut, dengan kondisi berikut:
 - a) Untuk lokasi usaha di Hutan dimana memerlukan pemenuhan persyaratan dan verifikasi (Persetujuan Penggunaan Kawasan Hutan/Pelepasan Kawasan Hutan) oleh Kementerian Lingkungan Hidup dan Kehutanan. (Dalam hal memerlukan rekomendasi Gubernur, dapat diajukan ke OPD LHK Provinsi dan DPMPTSP Provinsi terlebih dahulu).
 - b) Khusus untuk KBLI Pemanfaatan Hutan, proses pemenuhan persetujuan lokasi hutan dilakukan bersamaan dengan pemenuhan persyaratan perizinan berusaha oleh Kementerian Lingkungan Hidup dan Kehutanan.
 - c) Untuk lokasi usaha di Laut dimana memerlukan pemenuhan persyaratan dan verifikasi KKPR Laut: Undang-Undang Cipta Kerja Pasti, Mudah, Cepat oleh Kementerian Kelautan dan Perikanan.

12.b. Periksa Daftar Kegiatan Usaha

- Sistem akan menampilkan:
 1. KBLI
 2. Lokasi Usaha
 3. Data Usaha
 4. Skala Usaha
 5. Tingkat Risiko
 6. Pernyataan Mandiri
 7. Status

- Jika KKPR diterbitkan otomatis atau telah diverifikasi dan disetujui, Anda dapat melanjutkan proses permohonan dengan klik tombol ikon "V".
- Lalu klik tombol PROSES PERIZINAN BERUSAHA.

13. Periksa dan Lengkapi Dokumen Persetujuan Lingkungan (KBLI/Bidang Usaha Tertentu)

- Sistem akan menampilkan pertanyaan konfirmasi "**Apakah sudah memiliki Dokumen Persetujuan Lingkungan atas kegiatan ini?**" yang harus Anda pilih:
 - a. Jika pilih **Sudah**, lanjut ke **langkah 13.a** untuk **memilih jenis dokumen** persetujuan lingkungan yang dimiliki.
 - b. Jika pilih **Belum**, lanjut ke **langkah 13.b** untuk **lengkapi formulir** parameter kewajiban persetujuan lingkungan sesuai dengan kondisi pada kegiatan usaha terpilih.
- Klik tombol **LANJUT**.

13.a. Periksa dan Lengkapi Dokumen Persetujuan Lingkungan (KBLI/Bidang Usaha Tertentu)- Lanjutan

- Jika pilih **Sudah**, akan **muncul kolom pilihan** dan pilihlah **jenis dokumen** persetujuan lingkungan yang dimiliki.
- Klik tombol **LANJUT**, untuk ke langkah selanjutnya (**langkah 14**) **tanpa melalui** proses pemilihan parameter

13.b. Periksa dan Lengkapi Dokumen Persetujuan Lingkungan (KBLI/Bidang Usaha Tertentu)- Lanjutan

- Jika pilih **Belum**, sistem akan menampilkan konfirmasi "**Pilih Jenis Usaha dan/atau Kegiatan**" yang harus Anda pilih **berdasarkan KBLI/Bidang Usaha** terpilih.
- Klik tombol **LANJUT**.

- Jika Anda **belum memiliki Dokumen Persetujuan Lingkungan**, maka data yang harus Anda lengkapi:
 1. **Parameter Lingkungan**, pilihlah kondisi parameter yang tertera pada formulir sesuai dengan kegiatan usaha yang dilakukan.
(Kemudian sistem akan **menampilkan jenis kewajiban dokumen lingkungan yang harus dipenuhi**, seperti SPPL, UKL/UPL, atau AMDAL.)
 2. **Uraian Usaha**, isilah sesuai dengan uraian kegiatan usaha yang dilakukan.
- Klik tombol **LANJUT**.

Undang-Undang Cipta Kerja
Fast Track, Mudah, Cepat

14. Pahami dan centang **Pernyataan Mandiri**

- Sistem akan menampilkan berbagai macam **Pernyataan Mandiri** sesuai dengan data dan informasi yang tersimpan sebelumnya, seperti Pernyataan Mandiri KSL, Kesiapan Memenuhi Standar Usaha (risiko Menengah Tinggi)/Kesiapan Memenuhi Persyaratan Izin (risiko Tinggi), SPPL, dan lain-lain.
- Baca, pahami, dan klik **kotak centang/checkbox** pada setiap Pernyataan Mandiri yang tertera.
- Klik tombol **LANJUT**.

Undang-Undang Cipta Kerja
Fast Track, Mudah, Cepat

15. Periksa Draf Perizinan Berusaha

- Sistem akan menampilkan draf NIB, lalu klik **kotak centang/checkbox**.
- Klik tombol **TERBITKAN PERIZINAN BERUSAHA**.

16. Perizinan Berusaha Telah Terbit

16.a. Perizinan Berusaha Telah Terbit (Sertifikat Standar Belum Terverifikasi)

- Perizinan Berusaha telah terbit, meliputi:
 1. NIB, klik tombol **CETAK NIB (hanya untuk persiapan usaha)**.
 2. Pernyataan Mandiri, klik tulisan **Cetak**.
 3. PKKPR/KKKPR, klik **CETAK PKKPR/KKKPR**.
 4. PKPLH/SKKL, klik **CETAK PKPLH/SKKL** (jika ada).
- Anda dapat **melihat, mengunduh, dan mencetak** produk perizinan berusaha tersebut.

- Khusus **risiko Menengah Tinggi**, untuk mendapatkan **NIB** dan **Sertifikat Standar terverifikasi** maka lakukan **Pemenuhan Persyaratan (setelah mendapatkan persetujuan KKPR dan persetujuan lingkungan yang telah disetujui oleh instansi sesuai kewenangannya)** dengan:
 - a) Klik tulisan "**di sini**", atau
 - b) Pilih **Menu Pemenuhan Persyaratan**.

16.b. Perizinan Berusaha Telah Terbit (Izin Belum Terbit)

- Perizinan Berusaha telah terbit, meliputi:
 1. NIB, klik tombol **CETAK NIB (hanya untuk persiapan usaha)**.
 2. Pernyataan Mandiri, klik tulisan **Cetak**.
 3. PKKPR/KKKPR, klik **CETAK PKKPR/KKKPR**.
 4. PKPLH/SKKL, klik **CETAK PKPLH/SKKL** (jika ada).
- Anda dapat **melihat, mengunduh, dan mencetak** produk perizinan berusaha tersebut.

- Khusus **risiko Tinggi**, untuk mendapatkan **NIB** dan **Izin terbit** maka lakukan **pemenuhan persyaratan (setelah mendapatkan persetujuan KKPR dan persetujuan lingkungan yang telah disetujui oleh instansi sesuai kewenangannya)** dengan:
 - a) Klik tulisan "**di sini**", atau
 - b) Pilih **Menu Pemenuhan Persyaratan**.

Undang-Undang Cipta Kerja
Fasilitasi, Mutakhir, Cepat

E. Langkah Mengurus Pemenuhan Persyaratan

1. Buka Menu **Permohonan**, pilih **Pemenuhan Persyaratan**
2. Klik tombol **Proses Pemenuhan Standar Usaha/Persyaratan**
3. Lengkapi **Dokumen Pemenuhan**
4. Tunggu **Proses Verifikasi dan Persetujuan Pemenuhan Standar Usaha/Persyaratan**
5. **Perizinan Berusaha Terbit**

1. Buka Menu **Permohonan**, Pilih **Pemenuhan Persyaratan**

(Risiko Menengah Tinggi)

2.a. Klik Tombol Proses Pemenuhan Standar Usaha/Persyaratan (Risiko Menengah Tinggi)

3.a. Lengkapi Dokumen Pemenuhan (Risiko Menengah Tinggi)

- Klik tombol **PILIH FILE** dan unggah dokumen yang sesuai. (Maksimal upload file: 5 MB)
- Klik centang/*checkboxlist disclaimer*
- Klik tombol **LANJUT**

4.a. Tunggu status perubahan dalam proses Verifikasi Perizinan Berusaha (risiko menengah tinggi)

DAFTAR KEGIATAN USAHA

No	KBLI	Lokasi Usaha	Data Usaha	Skala Usaha	Tingkat Risiko	Status Perizinan Berusaha	Status Pemenuhan
1	1941	Alamat : Jl. Merdeka Blok A Kelurahan Gunung Dewalung Kecamatan Blang Pide Kabupaten Kab. Aceh Barat Daya Provinsi Aceh	Jumlah Tenaga Kerja Indonesia : 30 Modal Usaha : Rp 100.000.000.000	Usaha Besar	Menengah Tinggi	NIB terbit	Sudah Diverifikasi

- Perubahan status pemenuhan **setelah mengunggah** dokumen persyaratan.

DAFTAR KEGIATAN USAHA

No	KBLI	Lokasi Usaha	Data Usaha	Skala Usaha	Tingkat Risiko	Status Perizinan Berusaha	Status Pemenuhan
1	1941	Alamat : Jl. Merdeka Blok A Kelurahan Gunung Dewalung Kecamatan Blang Pide Kabupaten Kab. Aceh Barat Daya Provinsi Aceh	Jumlah Tenaga Kerja Indonesia : 30 Modal Usaha : Rp 100.000.000.000	Usaha Besar	Menengah Tinggi	NIB terbit	Sudah Diverifikasi

- Perubahan status pemenuhan **setelah dokumen persyaratan** yang diajukan **telah disetujui** dan permohonan **sedang diproses** oleh kewenangan terkait.

DAFTAR KEGIATAN USAHA

No	KBLI	Lokasi Usaha	Data Usaha	Skala Usaha	Tingkat Risiko	Nama Izin	Status Perizinan Berusaha	Status Pemenuhan
1	10799	Alamat : Jl. Merdeka Blok A Kelurahan Gunung Dewalung Kecamatan Blang Pide Kabupaten Kab. Aceh Barat Daya Provinsi Aceh	Jumlah Tenaga Kerja Indonesia : 30 Modal Usaha : Rp 100.000.000.000	Usaha Besar	Menengah Tinggi	Sesuai Standar	NIB terbit Sertifikat Standar Berkeadilan	Sudah Diverifikasi

- Status pemenuhan **setelah diverifikasi dan disetujui** oleh kewenangan terkait, sehingga **perizinan berusaha telah terbit**.

(Risiko Tinggi)

2.b. klik Tombol Pemenuhan Standar Usaha/Persyaratan (Risiko Tinggi)

DAFTAR KEGIATAN USAHA

No	KBLI	Lokasi Usaha	Data Usaha	Skala Usaha	Tingkat Risiko	Status Perizinan Berusaha	Status Pemenuhan
1	10761	Alamat : Jl. Rambayan, No. 23 Kelurahan : Gonggong Kecamatan : Meuseuli Kabupaten : Kab. Pidie Jaya Provinsi : Aceh	Jumlah Tenaga Kerja Indonesia : 30 Modal Usaha : Rp 22.000.000.000	Usaha Besar	Tinggi	NIB terbit Izin belum terbit	Belum melengkapi persyaratan

PROSES PEMENUHAN STANDAR USAHA/PERSYARATAN

3.b. Lengkapi Dokumen Pemenuhan (Risiko Tinggi)

- Klik tombol **PILIH DOKUMEN** dan unggah dokumen yang sesuai. (Maksimal upload file: 5 MB)
- Klik **kotak centang/checkbox** pada *disclaimer*.
- Klik tombol **LANJUT**.

4.b. Tunggu Perubahan Status Pemenuhan Dalam Proses Verifikasi Perizinan Berusaha (risiko tinggi)

DAFTAR KEGIATAN USAHA

No	KBL	Lokasi Usaha	Data Usaha	Status Usaha	Tingkat Risiko	Status Pemenuhan Persyaratan	Status Perizinan
1	14111	Kantor Jalan Makal Raya Kecamatan Diponegoro Kabupaten Kudus Kudus Kudus Kudus Kudus Kudus	Jumlah Tenaga Kerja Indonesia 150 Modal Usaha - Rp 7.000.000.000	Usaha Besar	Tinggi	100% terpenuhi 100% terpenuhi	Persyaratan Persetujuan

- Perubahan status pemenuhan **setelah mengunggah** dokumen persyaratan.

DAFTAR KEGIATAN USAHA

No	KBL	Lokasi Usaha	Data Usaha	Status Usaha	Tingkat Risiko	Status Pemenuhan Persyaratan	Status Perizinan
1	14111	Kantor Jalan Makal Raya Kecamatan Diponegoro Kabupaten Kudus Kudus Kudus Kudus Kudus	Jumlah Tenaga Kerja Indonesia 150 Modal Usaha - Rp 7.000.000.000	Usaha Besar	Tinggi	100% terpenuhi 100% terpenuhi	Persyaratan Persetujuan

- Perubahan status pemenuhan **setelah dokumen persyaratan** yang diajukan **telah disetujui** dan permohonan **sedang diproses** oleh kewenangan terkait.

DAFTAR KEGIATAN USAHA

No	KBL	Lokasi Usaha	Data Usaha	Status Usaha	Tingkat Risiko	Status Pemenuhan Persyaratan	Status Perizinan
1	14111	Kantor Jalan Makal Raya Kecamatan Diponegoro Kabupaten Kudus Kudus Kudus Kudus Kudus	Jumlah Tenaga Kerja Indonesia 150 Modal Usaha - Rp 7.000.000.000	Usaha Besar	Tinggi	100% terpenuhi 100% terpenuhi	Disetujui

- Status pemenuhan **setelah diverifikasi dan disetujui** oleh kewenangan terkait, sehingga **perizinan berusaha telah terbit**.

5. Perizinan Berusaha Telah Terbit

5.a. Perizinan Usaha Telah Terbit (Risiko Menengah Tinggi)

- Buka menu **PERMOHONAN BARU**, lalu sistem akan menampilkan **DAFTAR KEGIATAN USAHA**. (Atau dapat pula dengan membuka menu **BERANDA**, lalu klik **IZIN**)
- Perizinan Berusaha telah terbit **setelah proses verifikasi**, meliputi:
 1. NIB, klik tombol **CETAK NIB**.
 2. Pernyataan Mandiri, klik tulisan **Cetak**.
 3. Sertifikat Standar, klik **CETAK SERTIFIKAT STANDAR** yang telah terverifikasi.
 4. PKPLH/SKKL, klik **CETAK PERSETUJUAN PKPLH/SKKL** (tergantung jenis dokumen lingkungan yang dibutuhkan).

- Anda dapat **melihat, mengunduh, dan mencetak** produk perizinan berusaha tersebut.

5.b. Perizinan Usaha Telah Terbit (Risiko Tinggi)

- Buka menu **PERMOHONAN BARU**, lalu sistem akan menampilkan **DAFTAR KEGIATAN USAHA**. (Atau dapat pula dengan membuka menu **BERANDA**, lalu klik **IZIN**)
- Perizinan Berusaha telah terbit **setelah proses verifikasi**, meliputi:
 1. NIB, klik tombol **CETAK NIB**.
 2. Pernyataan Mandiri, klik tulisan **Cetak**.
 3. Izin, klik **CETAK IZIN** yang telah disetujui dan terbit.
 4. PKPLH/SKKL, klik **CETAK PERSETUJUAN PKPLH/SKKL** (tergantung jenis dokumen lingkungan yang dibutuhkan).

- Anda dapat **melihat, mengunduh, dan mencetak** produk perizinan berusaha tersebut.

5.c. Perizinan Berusaha Telah Terbit (Contoh Cetakan NIB)

5.d. Perizinan Berusaha Telah Terbit (Contoh Cetak SS)

5.e. Perizinan Berusaha Telah Terbit (Contoh Cetak Izin)

4.	Jangka Waktu Pelayanan	Ditentukan oleh Sistem OSS
5.	Biaya/Tarif	Gratis
6.	Produk Layanan	1. NIB + Sertifikat Standar (terverifikasi) →Usaha Resiko Menengah Tinggi 2. NIB + Izin →Usaha Resiko Tinggi

7.	Sarana, prasarana, dan/atau fasilitas;	<ol style="list-style-type: none"> 1. Ruang Tunggu; 2. Tempat Parkir; 3. Ruang Konsultasi dan Pengaduan; 4. Ruang Menyusui dan Bermain Anak; 5. Mushola; 6. Kursi Roda; 7. Toilet; 8. Help Desk (Informasi); 9. Ruang Arsip; 10. Kotak Saran dan Pengaduan; 11. Komputer dan Printer; 12. Telepon dan Faksimile; 13. Mobil Operasional Survey Lapangan; 14. Media Informasi Touchscreen dan Layar Televisi; 15. Sistem Antrian; 16. Survei Kepuasan Masyarakat berbasis Tablet; 17. Sistem Perizinan Online dan Tracking System; 18. Sms Gateway (Informasi dan Pengaduan); 19. Website dan E-Mail; 20. Internet (WiFi); 21. Ruang Server; 22. Kamera (CCTV); dan 23. Aplikasi Arsip Digital.
8.	Kompetensi Pelaksana	<ol style="list-style-type: none"> 1. Sarjana Kesehatan/Teknik/Hukum/Pemerintahan; 2. Memahami Peraturan Perundang-undangan yang berlaku; 3. Mampu mengoperasikan komputer; 4. Sertifikasi Diklat PTSP
9.	Pengawasan	<p>Dilaksanakan secara terus-menerus oleh;</p> <ol style="list-style-type: none"> 1. Atasan langsung secara berjenjang; 2. Pejabat fungsional dan struktural; 3. Tim Audit Internal.
10.	Penanganan Pengaduan, Saran, dan Masukan	<ol style="list-style-type: none"> 1. Kotak Pengaduan (Drop Box); 2. E-Mail : Pengaduan@dpmptsp.Rokan Hilirkab.go.id 3. Telepon : (0767) 23755 4. Sms Pengaduan : 0822 8762 4568; 5. Formulir Survei Kepuasan Masyarakat (SKM); dan 6. Pengaduan Online : dpmptsp.Rokan Hilirkab.go.id/pengaduan.
11.	Jumlah Pelaksana	Jumlah personil yang dibutuhkan sebanyak 6 (enam) orang
12.	Jaminan Pelayanan	<ol style="list-style-type: none"> 1. Didukung oleh SDM yang berkompeten dengan prinsip pelayanan prima; 2. Diwujudkan dengan adanya kepastian persyaratan, waktu, dan biaya; 3. Adanya jaminan bebas dari praktek KKN; 4. Proses perizinan dapat ditelusuri melalui Tracking System; 1. Prinsip pelayanan prima dengan MOTTO Terbaik Cepat Tuntas (TEPAT)
13.	Jaminan Keamanan dan Keselamatan Pelayanan	<ol style="list-style-type: none"> 1. Terdapat Standar Operasional Prosedur (SOP) Dinas Penanaman Modal dan Pelayanan Terpadu Satu Pintu Kabupaten Rokan Hilir; 2. NIB/Sertifikat dicetak dengan Kop DPMPTSP dibubuhi tanda tangan dan Stempel basah, sehingga dijamin keasliannya.
14.	Evaluasi Kinerja Pelaksana	<ol style="list-style-type: none"> 1. Survei Kepuasan Masyarakat; <ul style="list-style-type: none"> • Evaluasi Kinerja dilakukan melalui Survei Kepuasan Masyarakat (SKM), dengan Mekanisme Setiap Pemohon yang datang yang telah mengurus izin dan Produk Hasil Layanan dikeluarkan diwajibkan mengisi Kuisisioner Survei Kepuasan masyarakat (SKM) melalui Website /elektronik /lembaran SKM; • Rekapitulasi data hasil laporan Hasil Survei Kepuasan Masyarakat dan Indek Kepuasan Masyarakat (IKM) pada website DPMPTSP;

	<ul style="list-style-type: none">• Analisis data Survei Kepuasan Masyarakat (SKM) dalam Pembuatan laporan Survei Kepuasan Masyarakat setiap semester. <ol style="list-style-type: none">2. Evaluasi kinerja pelayanan dilakukan melalui pengukuran Penerapan 14 komponen standar pelayanan yang dilakukan Sekurang-kurangnya 1 kali setahun (dalam bentuk laporan Secara berkala dan periodik);3. Petugas Pelaksana pelayanan diberikan Reward Sekurang-kurangnya 2 kali setahun dan Punishment apabila terbukti melakukan pelanggaran Kode etik pelayanan setelah dilakukan pemeriksaan.
--	---

Ditetapkan di : Bagansiapiapi
Pada Tanggal : 7 Juli 2023

KEPALA DINAS PENANAMAN MODAL DAN
PELAYANAN TERPADU SATU PINTU
KABUPATEN ROKAN HILIR,

CICIL SUHASTRI, SKM, M.Si
Pembina
NIP. 19780321 200212 2 002